



## PRÉFÈTE DE LA SEINE-MARITIME

DIRECTION REGIONALE DE L'ENVIRONNEMENT,  
DE L'AMENAGEMENT ET DU LOGEMENT  
DE NORMANDIE  
Mission Estuaire

**Arrêté n° ME/2016/14 du - 8 JUIL. 2016**

**portant refus de la demande de travaux de Monsieur Olivier ROUZEE sur la mare de chasse n°27 601 77 dans le cadre de la campagne de travaux 2016 sur les installations à usage cynégétique situées sur la réserve naturelle nationale de l'estuaire de la Seine**

**La préfète de la région Normandie, préfète de la Seine-Maritime,  
Officier de la Légion d'honneur  
Officier de l'Ordre du Mérite**

- Vu le code de l'environnement ;
- Vu le code général de la propriété des personnes publiques ;
- Vu le code des ports maritimes ;
- Vu le décret n°97-1329 du 30 décembre 1997 portant création de la réserve naturelle nationale de l'estuaire de la Seine ;
- Vu le décret n°2004-1187 du 9 novembre 2004 portant extension de la réserve naturelle de l'estuaire de la Seine ;
- Vu le décret du Président de la République du 17 décembre 2015 portant nomination Madame Nicole KLEIN, préfète de la région Normandie, préfète de la Seine-Maritime ;
- Vu l'arrêté n°ME/2016/01 du 26 janvier 2016 portant approbation du troisième plan de gestion modifié de la réserve naturelle nationale de l'estuaire de la Seine ;
- Vu l'arrêté n°16-081 du 19 janvier 2016 portant délégation de signature à M. Patrick BERG, directeur régional de l'environnement, de l'aménagement et du logement de Normandie ;
- Vu la convention de gestion en date du 30 juin 2010 relative aux modalités de gouvernance de la réserve naturelle de l'estuaire de la Seine ;
- Vu La décision du comité consultatif de la réserve naturelle du 5 mai 2009 portant délégation des avis concernant les demandes de travaux sur la réserve naturelle ;
- Vu les demandes de travaux sur les mares à usage cynégétique n° 27 601 77 ;
- Vu l'avis du groupe de travail,

Considérant que la mare n°27 601 77 a fait l'objet de travaux en 2014 et que la fréquence des travaux sur les mares est limitée à une fois tous les trois ans, conformément aux

prescriptions du cahier des charges sur les travaux mares de chasse du troisième plan de gestion de la réserve naturelle de l'estuaire de la Seine;

Considérant que le cahier des charges sur les travaux sur les mares de chasse (GH14) du troisième plan de gestion de la réserve naturelle et le décret de la réserve n°97-1329 ne peuvent être respectés si ces travaux sont autorisés;

Sur proposition de Monsieur le directeur régional de l'environnement, de l'aménagement et du logement de Normandie,

**ARRETE :**

**Article 1er** – La demande de travaux de Monsieur Olivier ROUZEE sur la mare de chasse n°27 601 77, située sur la circonscription du Grand Port Maritime de Rouen, sont refusés.

**Article 2** – Les travaux refusés sont spécifiés au sein de la fiche individuelle, annexée au présent arrêté, comportant une cartographie d'état des lieux et un plan avec un descriptif des travaux refusés.

**Article 3** – La Maison de l'estuaire, gestionnaire de la réserve naturelle, est chargée du suivi et du contrôle de la présente décision.

**Article 4** – Le présent arrêté sera notifié au directeur du Grand Port Maritime de Rouen, au Président de la Maison de l'estuaire et à Monsieur Olivier ROUZEE.

**Article 5** – Le directeur régional de l'environnement, de l'aménagement et du logement de Normandie et le Président de la Maison de l'estuaire sont chargés, chacun en ce qui les concerne, de l'application du présent arrêté, qui sera publié au recueil des actes administratifs dans le département de l'Eure.

Fait à Rouen, le - 8 JUIL. 2016

Pour la préfète, et par délégation,  
le directeur régional de l'environnement,  
de l'aménagement et du logement  
de Normandie,

Patrick BERG

*Voies et délais de recours – conformément aux dispositions des articles R.421-1 à 421-5 du code de justice administrative, le présent arrêté peut faire l'objet d'un recours contentieux devant le tribunal administratif de Rouen, dans un délai de 2 mois à compter de sa publication.*

GPMR - 27 601 77 - Rétrocessionnaire déclaré : ROUZEE Olivier  
 52 rue lieu dit les Cauvins  
 27350 VALLETOT

ETAT DES LIEUX 2016

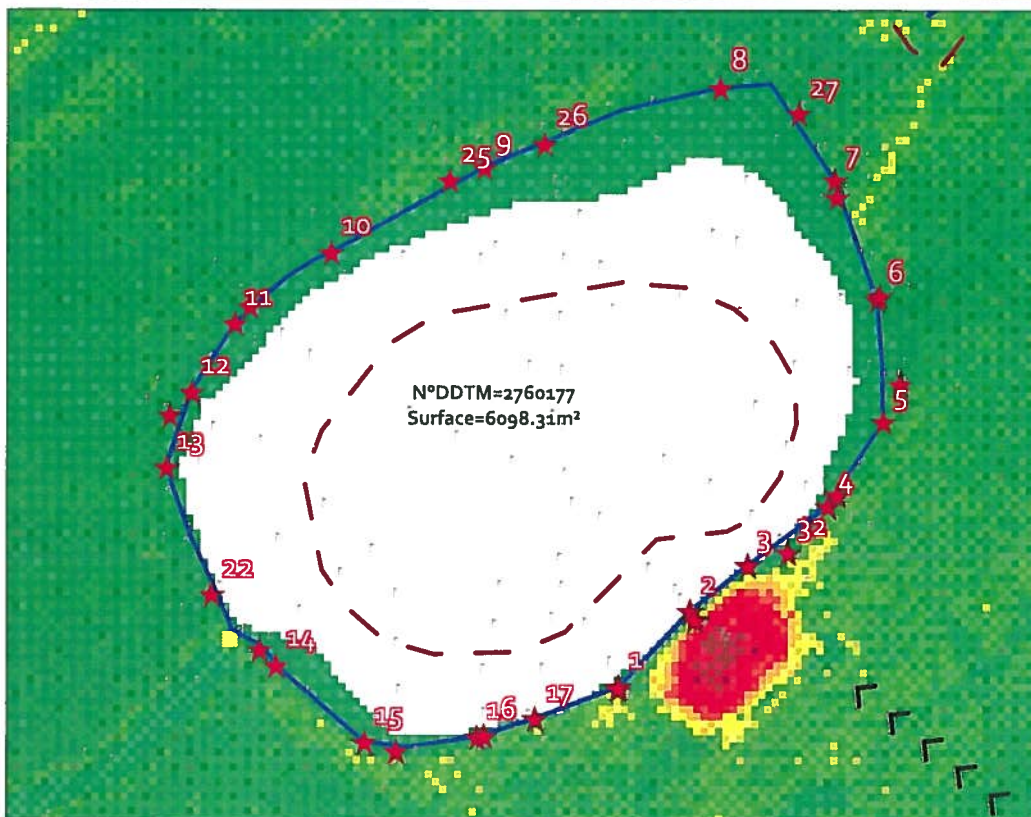

IDPOINT	DIR_NORD	DIR_EST
1	9 140 843,565	1 511 316,900
2	9 140 853,960	1 511 326,800
3	9 140 860,215	1 511 334,750
4	9 140 868,345	1 511 345,850
5	9 140 879,895	1 511 353,500
6	9 140 896,725	1 511 352,690
7	9 140 913,075	1 511 346,930
8	9 140 925,750	1 511 331,150
9	9 140 914,905	1 511 298,480
10	9 140 903,250	1 511 277,090
11	9 140 893,530	1 511 263,740
12	9 140 884,110	1 511 257,710
13	9 140 873,805	1 511 254,230
14	9 140 846,565	1 511 269,350
15	9 140 836,005	1 511 281,590
16	9 140 836,710	1 511 297,220
17	9 140 839,245	1 511 305,260
18	9 140 843,289	1 511 316,781
19	9 140 836,879	1 511 298,191
20	9 140 834,796	1 511 285,977
21	9 140 848,756	1 511 267,061
22	9 140 856,355	1 511 260,451
23	9 140 880,940	1 511 254,724
24	9 140 895,902	1 511 265,819
25	9 140 913,161	1 511 293,610
26	9 140 918,103	1 511 306,806
27	9 140 922,255	1 511 341,990
28	9 140 910,730	1 511 347,168
29	9 140 897,179	1 511 353,047
30	9 140 885,063	1 511 355,833
31	9 140 869,896	1 511 347,123
32	9 140 862,000	1 511 340,290
33	9 140 852,779	1 511 327,444

Légende

- Limites Réserve Naturelle
- Limites Zones de non chasse
- Limites de la mare
- Limites de clap
- Limites parcelaires
- Réseau hydraulique
- Pipeline
- Chemins
- Relevés DGPS



sources : Fond topo GIPSA 2011

TRAVAUX REFUSES

